G					
F					
E					
D					
C					
B					
A					
0	27/01/20	S.R	F.A		EMISSION
ND	DATE	DESS	VERF	VER	MODIFICATIONS

Ref. informatique :Plans de circulation.dwg

EUROVIA VINCI

Agence de REIMS
ZA 1 Industrial Forrests
Rue Ampère
51686 Witry
Tél. : 03 26 82 52 00
Fax : 03 26 82 52 01
Email : stephane.vincent@eurovia.com

SHEMA DE CIRCULATION PHASE I

VILLE DE TINQUEUX

REFECTION DES ENROBES
ROUTE DE SOISSONS

MAITRE D'OUVRAGE: TINQUEUX

MAITRE D'OEUVRE:

ECHELLE	N° ETUDE	PHASE	N° CHANTIER	N° SOUS	INDICE
1/200		C	F A2 2 0 0 1 0 0 0 0	0 0	1 0
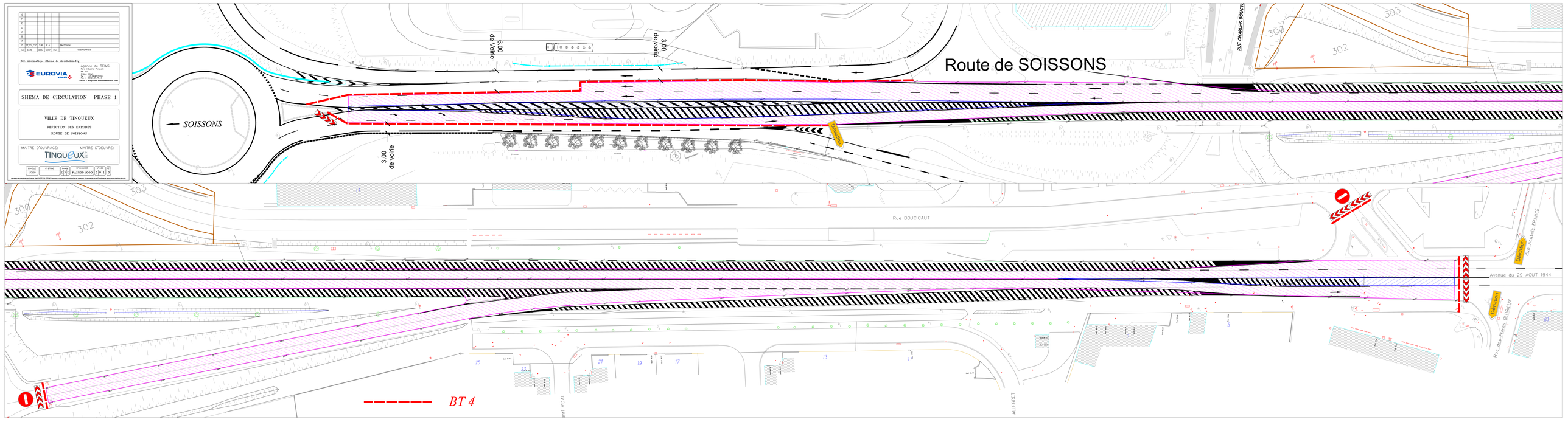
ce plan, propriété exclusive de EUROVIA REIMS, est strictement confidentiel et ne peut être copié ou diffusé sans son autorisation écrite